



☰ MENÜ



München

Stadt

Schwabing-Freimann

Kletter- und Boul

Alpenverein eröffnet Halle

# Die neue Kletter-Halle in Freimann im Test

Aktualisiert: 18.04.2015 - 12:39



**in neues Mekka für Sportkletterer: Reporter Tobias Scharnagl testet eine Route in der DAV-Kletterhalle in Freimann**

© Haag

**München - Neben der Allianz Arena hat eine neue Kletterhalle geöffnet. Die tz hat das neue Kletter- und Boulderzentrum getestet.**

Der Münchner Norden hat ein neues Heiligtum: Neben der Allianz Arena – oft als Fußball-Tempel verehrt – ragt nun eine Kletter-Kathedrale in den Himmel. Mit dem neuen Kletter- und Boulderzentrum München-Nord Freimann stehen den Münchnern dann mit den drei anderen DAV-Anlagen (Thalkirchen, Bad Tölz und Gilching) 16 000 Quadratmeter Kletterfläche zur Verfügung. Am Freitag wurde die Halle an der Werner-Heisenberg-Allee eröffnet – tz-Reporter Tobias Scharnagl hat sich in die (viel zu engen) Kletterschuhe gezwängt.

A



0

f 0

FACEBOOK

0

TWITTER

g+ 0

GOOGLE+



FEEDBACK

„Der Knoten passt schon mal – aber das Seil hast ein bisserl zu lang gelassen“, sagt Ben Hoffmann und löst den Knoten wieder auf. Der 30-Jährige klettert selbst seit 18 Jahren – er muss es also wissen. Wenn er nicht gerade unerfahrene Reporter vor dem Absturz bewahrt, kümmert er sich in der neuen Kletterhalle darum, dass der Laden läuft: als Betriebsleiter.

Gurt sitzt, Knoten sieht gut aus, kann losgehen – Stopp! „Nicht vergessen: Partnercheck. Jeder vergewissert sich noch einmal, dass beim anderen die Sicherung passt“, mahnt Hoffmann.

Dann kann's losgehen. „Viele Menschen denken, Klettern sei nichts anderes als andauernd Klimmzüge zu machen. Viel wichtiger aber ist die Beinarbeit“, sagt Hoffmann. Grau ist alle Theorie ... Zug um Zug wird sich nach oben gehievt, schon bald sind die Arme schwer wie Blei. Hoffmann lacht: „Das Tolle ist: Klettern trainiert jeden Muskel!“



Ein Blick in die neue Kletterhalle.  
© Haag

**Hipster (4er-Pack)**

€13,96

Zum Shop

A

Und das gefällt immer mehr Menschen. Vor 25 Jahren noch Randsportart ist Klettern heute „in“ wie nie. „Und mit der neuen Halle wollen wir noch mehr Menschen für unseren Sport begeistern“, sagt Hoffmann. „Außerdem macht es dich mental stärker. Denn: Welcher Muskel ist der wichtigste beim Klettern? Richtig, das Gehirn.“

0

## Das Kletterzentrum in Zahlen

0

FACEBOOK

**Kosten:** 8,5 Millionen Euro

0

TWITTER

**Kletterfläche:** Indoor 1900 Quadratmeter; Outdoor 1000 Quadratmeter

0

GOOGLE+

**Boulderfläche:** Indoor 800 Quadratmeter; Outdoor 200 Quadratmeter (ab 2016)



FEEDBACK

**Wandhöhe Klettern:** 15 Meter

**Wandhöhe Bouldern:** 4,5 Meter

**Kinderbereich:** 80 Quadratmeter

**Routenzahl:** Indoor ca. 200; Outdoor ca. 120

**Essen:** Bistro und Biergarten

**Öffnungszeiten:** täglich 9 bis 23 Uhr

**Preise (ohne DAV-Ausweis):**

Klettern (Erwachsene 17 €, Kinder 13,50 €)

Bouldern (Erwachsene 10 €, Kinder 8,50 €)

## Mehr zum Thema:

Schwabing-Freimann

## Matterhorn Kollektion

Bekleidung für Bergtouren. Entdecke die neue Kollektion bei Int...

## MEISTGELESENE ARTIKEL >

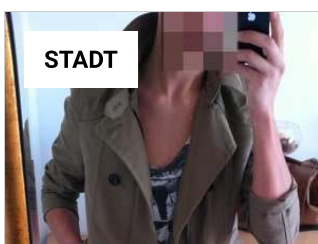

STADT



FELDMOCHING-HASENBERGL

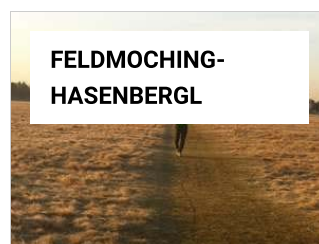

FELDMOCHING-HASENBERGL



LUDWIGSVORSTADT-ISARVORSTADT